



INSTITUT DE CIÈNCIES DE L'EDUCACIÓ



INSTITUT DE CIÈNCIES DE L'EDUCACIÓ

Tipus de sala	Capacitat	Equipament
Auditori	100	Projector, pantalla, sistema de so
Salon de classes	30	Projector, pantalla
Salon de treball	10	Projector, pantalla

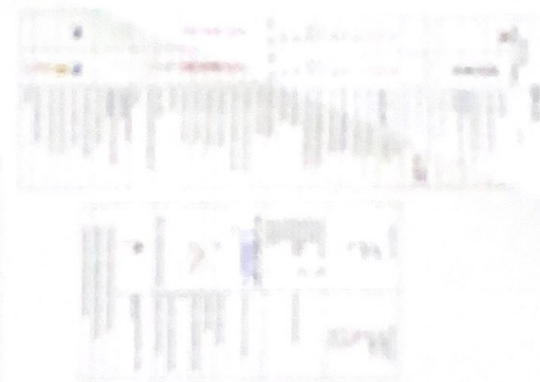
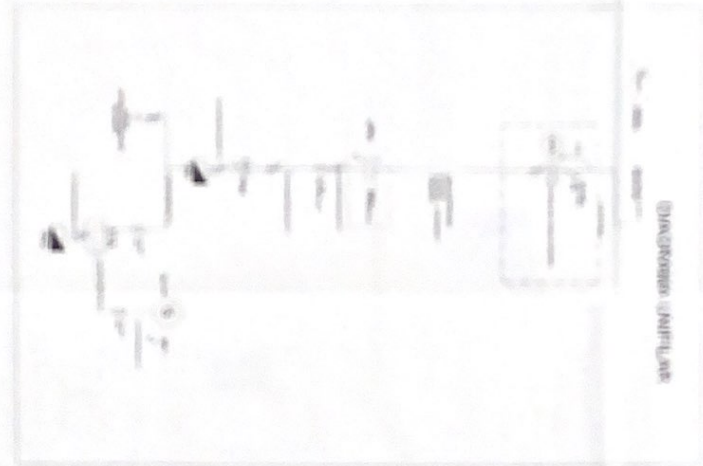

DETALLE DE ALIMENTACIÓN  
DE SISTEMA REGULADO

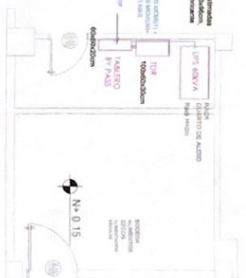
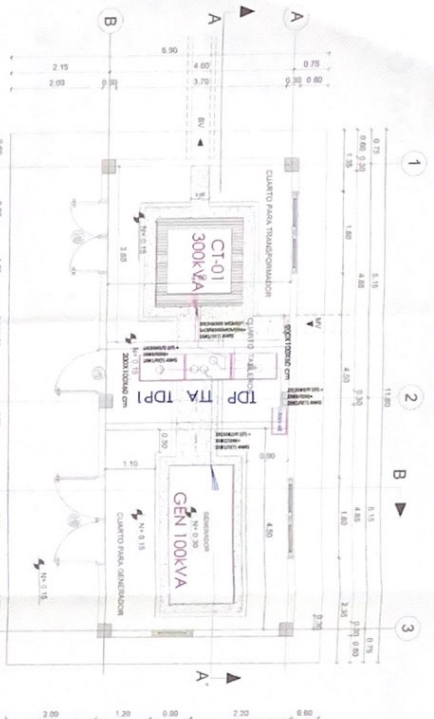

DIMENSIONES DE BASES PARA TRANSFORMADORES  
TIPO CASCALES PADMOUNTED

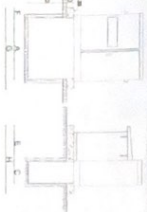

DIMENSIONES mm	A	B	C	D	E	F	G	H	I	J	K	L	M	N	O	P	Q	R	S	T	U	V	W	X	Y	Z
1000	1000	1000	1000	1000	1000	1000	1000	1000	1000	1000	1000	1000	1000	1000	1000	1000	1000	1000	1000	1000	1000	1000	1000	1000	1000	1000

DETALLE INTERIOR DE GENERADOR CABLEADO

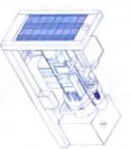

1. Rodillo
2. Motor de control de velocidad
3. Caja de conexiones de cables
4. Generador

DETALLE DE TRANSFORMADOR PADMOUNTED

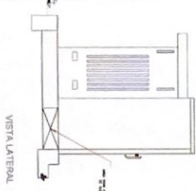
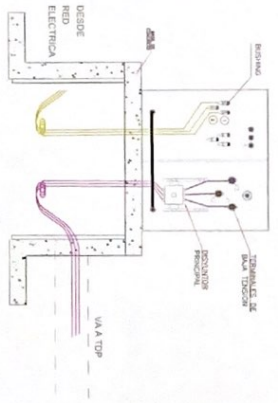

DETALLE CONECTOR TIPO CORDO

ACOMETIDA EN MEDIA TENSION

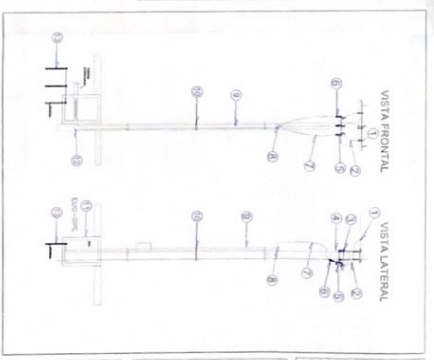
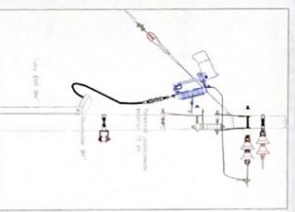

VISTA LATERAL

VISTA FRONTAL

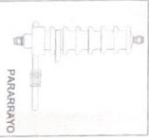

PARABRAYO



PUNTA EXTERIOR

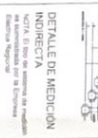

DETALLE DE MEDICIÓN

"CONSTRUCCIÓN DE EDIFICIOS Y OBRAS PARA LA INFRAESTRUCTURA ARQUITECTÓNICA EN LA ZONA TURÍSTICA Y RECREATIVA EN EL MUNICIPIO DE CASCALES, CANTÓN CASCALES, PROVINCIA DE SUCUMBIOS"

UNIDAD EDUCATIVA CASCALES

CASCALES

SUCUMBIOS

ACOMETIDA AEREA Y SUBTERRANEA EN MEDIA TENSION TRANSFORMADORES PADMOUNTED TIPO CASCALES

S/E 2021 EL 50

REVISADO

ELABORADO

FECHA

PROYECTO



# TABlero DE CONTROL POTABLE Y RECIRCULACION

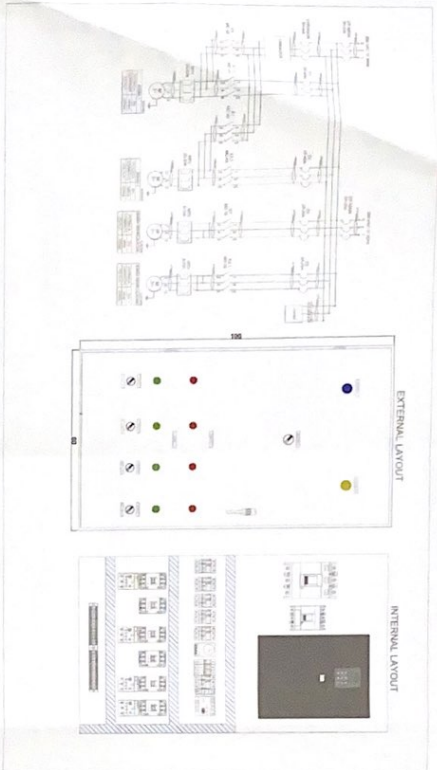

# TABlero DE CONTROL SIST. C. INCENDIOS

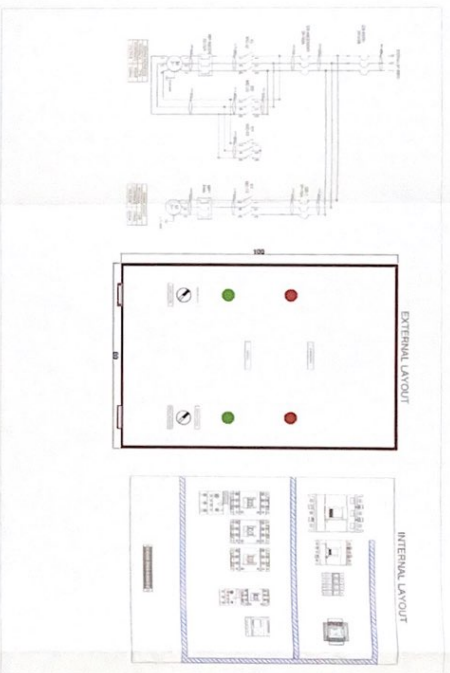

# TABlero DE CONTROL ILUMINACIÓN EXTERIOR

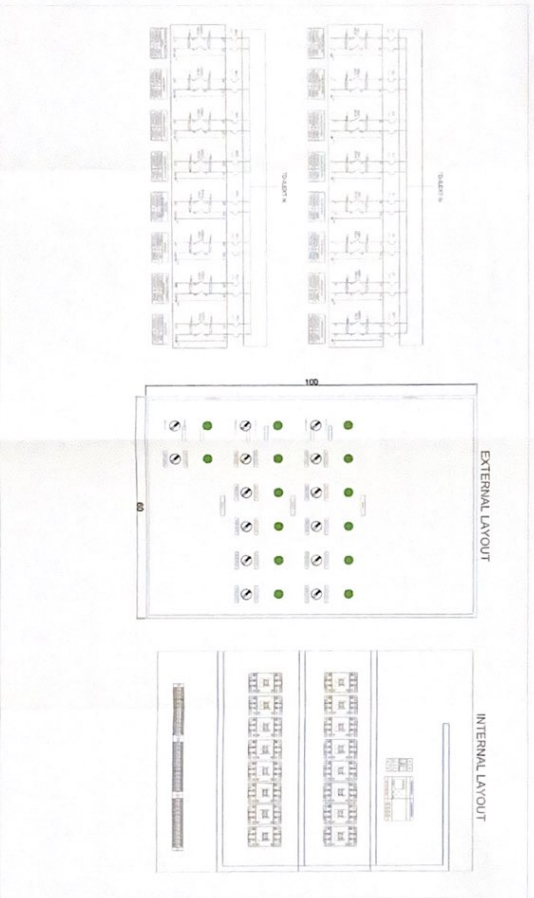

MINISTERIO DE EDUCACIÓN



GOBIERNO DE LA REPUBLICA ECUATORIANA  
MINISTERIO DE EDUCACIÓN  
DIRECCIÓN GENERAL DE EDUCACIÓN BÁSICA  
DIRECCIÓN DE EDUCACIÓN BÁSICA  
DIRECCIÓN DE EDUCACIÓN BÁSICA

ING. JUAN CARLOS GARCIA  
ING. JUAN CARLOS GARCIA  
ING. JUAN CARLOS GARCIA

ING. JUAN CARLOS GARCIA  
ING. JUAN CARLOS GARCIA  
ING. JUAN CARLOS GARCIA

ING. JUAN CARLOS GARCIA  
ING. JUAN CARLOS GARCIA  
ING. JUAN CARLOS GARCIA

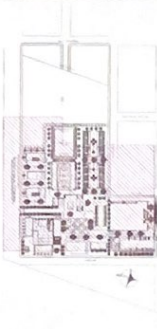

LOC. C21E (02) 2020

"CONTRATACIÓN DE ESTUDIOS Y DISEÑOS PARA LA IMPLANTACIÓN ARQUITECTÓNICA DE LA UNIDAD EDUCATIVA ESTADONORMA DEL MUNICIPIO TIPOLOGÍA MAYOR "CASCALES" UBICADA EN LA PARROQUIA EL DOMINIO DE CASCALES, CANTÓN CASCALES, PROVINCIA DE SUCUMBIOS"

UNIDAD EDUCATIVA CASCALES

CASCALES

SUCUMBIOS

DETALLES CONSTRUCTIVOS Y DE CONEXIÓN  
TABLEROS DE CONTROL

BOCINA: 2021 EL 51

BOCINA: 2021 EL 51